

VIKING DAILY

2025年12月31日(水)

天気: 概ね晴れ | 4° C
 日の出: 07:31 | 日の入り: 17:21



釜山、韓国

韓国の南東部に位置する釜山は、ソウルに次ぐ韓国第二の都市です。古代からの歴史を持つ釜山は、韓国で初めて国際航路を持つ港湾として開発され、現在その規模は世界最大級を誇ります。朝鮮戦争中、北朝鮮軍に占領されなかった2つの都市のうちのひとつで、戦時中多くの避難民が釜山に定住したことで、韓国全土の味が融合した独自の食文化が発展しました。韓国有数の近代都市として発展を遂げた釜山には、市場や、大学、公園、魅力的な博物館が数多く存在します。市の海岸沿いには、韓国最大のビーチが弧を描いて伸びています。

バイキング・エデン

お問い合わせ

船: +86(20)84108058 ,
 +86(20)84108000

港の名前: *Busan International Passenger Terminal*

着岸場所

부산광역시 동구 충장대로 206 /
 부산항 국제여객제 2 터미널

到着時刻

10:30

最終帰船時刻

21:30

本日のスケジュール

午前

8:00-22:00

ノルディックフェイシャル (50/80分): このフェイシャルトリートメントで、お肌をすっきりと整え、リフレッシュしましょう。熟練のセラピストが、お客様の肌に合わせたトリートメントを行います。北欧のホット&コールドストーン技法を取り入れたケアもご体験いただけます。施術の強さはお好みに合わせて調整可能です。ご予約はスパ受付にて承ります。(別途料金がかかります。)

ザ・ノルディックスパ (1)

8:30-9:30

船内販売 ルビー: この宝石は「宝石の女王」と称され、7月の誕生石でもあります。本日、ルビージュエリーのコレクションをお楽しみいただけます。

ショップ(2)

9:00

「星空の下でダンス」準備クラス: 今夜のパーティーのための準備をしましょう! 自信を持って踊れるよう、簡単なコツとステップをお教えします。

プール・デッキ (7)

9:00-18:00

スポーツデッキ: ゴルフ、シャッフルボード、そして屋外のエクササイズ器具がご利用いただけます(天候による制約があります)。

スポーツ・デッキ(9)

9:00

特別講演 田村 匡俊氏:

『豊臣秀吉 VS フェリペ2世 - 秀吉の対外政策とは?なぜ朝鮮出兵したのか』

豊臣秀吉は国内統一に満足せず、朝鮮出兵を行ったのか?本講演では、当時の国際情勢からどのように戦国時代の課題を解決したのか?秀吉の対外政策はどのようなものだったのか?皆様と共に考えていきたいと思えます。そして、なぜ朝鮮出兵を行ったのか?戦国時代の壮大な戦略を、歴史の舞台となった地とともに読み解いてみませんか?

※生中継にて同時配信: 客室テレビでもご覧いただけます。

ザ・スター・シアター (2)

9:30/10:00/10:30

フェスティバルクリスタルボール作り体験: クリスタルボールの特別なデコレーションに挑戦してみませんか?このワークショップに参加して、フェスティバルを楽しみましょう。デッキ1のゲストサービスにてお申し込みください。

マンフレディーズ(1)

10:30

到着: バイキング・エデンは韓国・釜山に入港します。本日お出かけの際には客室のキーカードとパスポートを必ずお持ちください。

午後

13:30

映画上映: 「海街diary」(2015)

祖母の家で暮らす三姉妹の元に、13歳の異母妹がやって来ることで巻き起こる物語。(約2時間7分)

シネマ2 (2)

15:30-16:15(演奏時間)

アフタヌーンチューンズ: アフタヌーンティーを楽しみながら専属ピアニストのミアによる演奏に癒されましょう。

ウィンターガーデン(7)

15:45

特別講演 田村 匡俊氏:

『武士の登場(平清盛)と貴族の没落-源義経と源平の戦い-』

武士の登場と貴族の没落。本講演では、平清盛と源頼朝、義経を中心にどのように貴族社会から武士社会へ転換していったのかを探ります。公教育とは異なる視点で、なぜ、平氏(平清盛)は滅びたのか解説します。また、平氏を破ったリーダー源義経が、なぜ兄頼朝から裏切られたのか?その理由は・・・二人の政治的考えの違いにあった!

※生中継にて同時配信: 客室テレビでもご覧いただけます。

ザ・スター・シアター (2)

17:00

高知県土木部 港湾振興課

山本晃平様、菊池潤様によるポートレクチャー: 「高知」の魅力

高知の地元のスタッフが寄港日の過ごし方を分かりやすくご案内します。港からのアクセス、必見観光スポット、雄大な自然や郷土グルメまで、限られた時間でも高知の魅力を満喫できるヒントをお届けします。

ザ・スター・シアター (2)

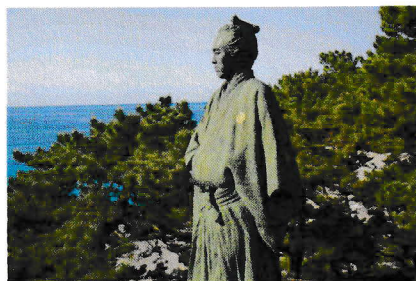

夕方

18:00-18:45

ムンク・モーメント: クラシカルデュオのマーギーとナスがクラシック音楽を演奏し、アトリウムスクリーンにはムンクの描いた絵画が映し出されます。

アトリウム(1)

19:00-19:45

スタインウェイ・メロディー: アペリテイフにぴったりの音楽を、専属ピアニストのミアと共に楽しみてください。

アトリウム (1)

19:45-20:30

プールサイドメロディー: プールサイドでリラックスしながら、コンテンポラリーデュオのルーシーとジェイブの音楽に身を委ねてゆったりとお過ごしください。

プールデッキ (7)

20:00-20:45

リラクゼーションメロディー: クラシカルデュオのマーギーとナスによる音楽をお楽しみください。

アトリウム (1)

20:15-21:00

エクスプローラーズメロディー: パノラマビューを背景に専属ピアニストのミアが演奏で皆様をおもてなしいたします。

エクスプローラーズ・ラウンジ (7)

20:30

星空の下でダンス: バイキング・エデンのダンサーたちとムーンライトバンドが奏でる軽快なリズムに乗って、星空の下で一緒に踊りましょう。

プール・デッキ (7)

21:30

最終帰船時刻: バイキング・エデンは高知に向けて出港準備をいたします。

21:45-22:30

イブニングメロディー: クラシカルデュオのマーギーとナスによる心地よいメロディーをお楽しみください。

アトリウム (1)

21:45-22:30

プールサイドメロディー: プールサイドでリラックスしながら、コンテンポラリーデュオのルーシーとジェイブの音楽に身を委ねてゆったりとお過ごしください。

プールデッキ (7)

22:45-23:30

レイトナイトチューン: コンテンポラリーデュオのルーシーとジェイブの演奏とお飲み物をゆったりとお楽しみください。

プールデッキ (7)

寄港地ツアー

以下寄港地ツアーは、船内のザ・スター・シアター（デッキ2、前方）に集合となります。

A	海東龍宮寺と甘川文化村～カンジャンケジャンの昼食付～	(5時間)	集合時間	11:15	QV
B	海雲台海辺列車とエクスザスカイ～昼食と夕食付～	(5時間50分)	集合時間	11:15	QV
C	松島海上ケーブルカーと国際市場～昼食と夕食付～	(6時間20分)	集合時間	11:45	QV
D	海東龍宮寺と海雲台海辺列車～カンジャンケジャンの昼食付～	(6時間)	集合時間	11:15	QV
E	【世界遺産】慶州 仏国寺と大陵苑	(5時間50分)	集合時間	10:45	QV

- 上記の「(QV)」マークが付いたツアーには、クワイエットボックス(レシーバーとイヤホン)が必要です。クワイエットボックスは各客室にあり、現地ガイドの指示により使用する場合がございますので、事前に充電をお済ませいただきお持ちいただきますようお願いいたします。
- ツアーの所要時間は目安であり、現地の状況や事情により変更される場合がございます。
- 車椅子をご利用の方や歩行に配慮が必要なお客様が優先してバスの前方席をご利用いただけるよう、ご協力をお願いいたします。
- 寄港地ツアー参加証を必ずご持参ください。参加証は、集合場所及びバス乗車時にご提示をお願いいたします。ご提示いただけない場合はツアーへのご参加をお断りする場合がございます。
- 集合場所には時間厳守でお越しく下さい。本日は交通量の増加が予想されるため、スムーズな出発のためにも、皆様のご協力をお願い申し上げます。ご協力いただき、誠にありがとうございます。



23:30

ニューイヤーカウントダウンパーティー：バイキング・エデンの船長&オフィサーたちと一緒に新年のカウントダウンをしましょう。クラシックトリオの音楽でみんなでコーラス、そしてバルードロップなどを楽しめます。ぜひ、スタイリッシュに新年を迎えましょう。
アトリウム(1)

23:30

星空の下でカウントダウン：ムーンライトバンドとエンターテイメントファミリーと一緒に、エネルギッシュなカウントダウンを楽しみましょう。ライブ音楽を聞きながら新年のお祝いと一緒にしましょう。
プール・デッキ(7)

年越しそばのご案内 (22:00～23:30)

大晦日のひとときに、ささやかではございますが年越しそばをご用意いたしました。一年の締めくくりに、おそばをどうぞお楽しみください。
ワールド・カフェ (7)



韓国入国に関する重要なお知らせ

12月31日(水)に韓国・釜山に到着次第、ターミナルビル内で対面式の入国審査が行われます。外出される場合は必ずパスポートと客室キーカードをご用意の上、ターミナルにお進みください。なお、外出予定のない方は、韓国入国審査を受ける必要はございません。

プレミアムワインテイस्टィングのご案内

奥深いワインの世界を少しだけのぞいてみませんか。2026年1月1日(木)午後3時30分から午後4時30分に開催される特別なワインテイस्टィングにて、パーチーム厳選ワインを日本語の説明と共に楽しみください。チーズプレート付きで参加費用は70ドルです。シルバースピリッツビバレッジパッケージをご利用のお客様は50パーセント割引が適用されます。定員に限りがございますので、お早めにお申し込みください。ご予約はデッキ1のゲストサービスにて承ります。皆様のご参加を心よりお待ちしております。

バイキング・プログラム

ポートトークとレクチャーは録画されており、客室内のテレビでそれぞれ「クルーズ旅程」>「ポートトーク」、「セレクトビデオ」>「ゲスト講演」からいつでもオンデマンドでご覧いただけます。ザ・スター・シアターで上演中の演目は生中継され、客室へ同時配信いたします。「エンターテイメント」>「ザ・スターシアター・ライブ」からご覧ください。反映されていない場合は、一度電源をOFFにして再び電源を入れ、再起動すると視聴可能となります。毎日のイベント、アクティビティ、旅の見どころは、アシスタントクルーズディレクター、フラビオとソノコがご案内する「モーニングショー」でご覧いただけます。客室内のテレビで視聴するには、「クルーズ旅程」>「モーニングショー」をお選びください。



ダイニング

早朝

ザ・リビングルーム	デッキ1	06:00-07:30
マンセンズ (エクスプローラーズ・ラウンジ)	デッキ7	06:30-11:00

朝食

ザ・レストラン	デッキ2	08:00-09:00
ワールド・カフェ	デッキ7	07:00-10:00

昼食

プール・グリル	デッキ7	11:30-14:30
ワールド・カフェ	デッキ7	11:00-14:30
マンセンズ (エクスプローラーズ・ラウンジ)	デッキ7	11:30-14:00

アフターヌーンティー

ウィンターガーデン	デッキ7	15:30-16:30
-----------	------	-------------

夕食

マンフレディーズ*	デッキ1	17:30-20:30
ザ・シェフズ・テーブル*	デッキ1	17:30-20:30
ザ・レストラン	デッキ2	17:30-20:30
ワールド・カフェ (ステーキとロブスター)	デッキ7	17:30-20:30
ワールド・カフェ (年越しそば)	デッキ7	22:00-23:30

*ご予約はワールド・カフェの受付にて、朝食および昼食の営業時間内に、または内線 2052 (7:00-16:00) までお電話ください。ドレスコードはエレガントカジュアル。ワールドカフェでは、コーヒーと紅茶を24時間ご用意しております。

軽食

プール・グリル	デッキ7	14:30-17:00
マンセンズ (エクスプローラーズ・ラウンジ)	デッキ7	15:30-16:30
マンセンズ (エクスプローラーズ・ラウンジ)	デッキ7	22:00-00:00

ラウンジ&バー

1872	デッキ2	21:00-夜遅くまで
アクアビット・テラス	デッキ7	10:00-22:00
エクスプローラーズ・ラウンジ	デッキ7	09:30-00:00
プール・バー	デッキ7	10:00-00:00
ザ・リビングルーム・バー	デッキ1	06:00-00:00

プール

メイン・プール	デッキ7	08:00-20:00
インフィニティ・プール (天候による制約あり)	デッキ7	10:00-22:00

船内の電話番号

ショップ (1)(2)	内線 9321	8:30-9:30
ゲスト・サービス (1)	内線 9710	24時間
フィットネス・センター (1)	内線 9311	06:00-22:00
ザ・ノルディック・スパ (1)	内線 9311	08:00-22:00
医務室 (a)	内線 9206	08:00-09:00 / 17:00-18:00
ルームサービス	内線 6502	24時間
緊急医療	内線 900	24時間

ロイヤル ノルディックヘア

自分へのご褒美に、ロイヤルノルディックヘアはいかがですか。

髪に潤いを与え、髪本来の健康を取り戻すリフレッシュトリートメントです。首と頭皮のマッサージと贅沢なトリートメントで髪をしっとり包み込み、健康的な輝きを引き出します。

詳細はスパ受付までお問い合わせください。

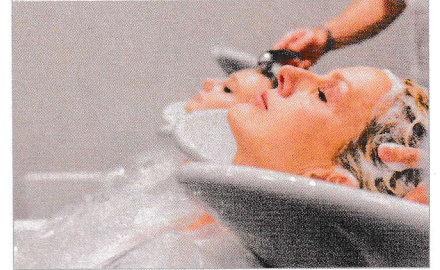

バイキングジュエリー

歴史に基づく精巧なレプリカ

当社のペンダント、ブレスレット、ブローチのセレクションは、スカンジナビア各地のバイキング遺跡で発見されたオリジナルを忠実に再現したレプリカです。

詳しくはデッキ2のザ・ノルディック・ショップにお立ち寄りください。



寄港地での観光の際は周囲に十分注意しながらお楽しみください。貴重品はセーフティーボックスに預け、リュックやカメラなどの個人携行品は常に見える場所に置き、簡単に手に取れるようにすることを勧めします。